SABAH

Giriş Tarihi: 8.12.2018

İtirafçı, Kara Harp Okulu'ndaki örgüt yapılanmasını ortaya çıkardı

HALİT TURAN

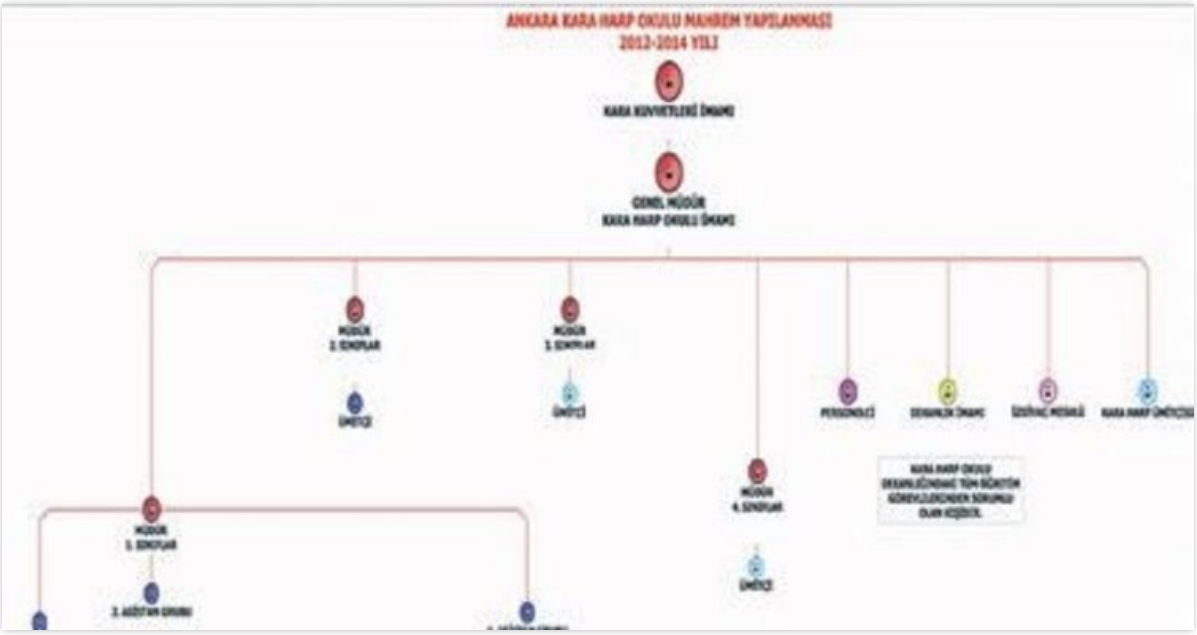

ABONE OL Google News

Konya'da FETÖ'nün bir mahrem asker abisinin itiraflarıyla Kara Harp Okulu'ndaki FETÖ yapılanmasının örgüt şeması çıkarıldı. Şemaya göre FETÖ, Kara Harp Okulu'nu; okul, ümitçi, dekanlık, personel, izdivaç ve sınıf sorumlu imamlarıyla yönetti. 6 yıl mahrem asker abiliği yapan ve etkin pişmanlıktan faydalanarak itirafçı olan asker, Kara Harp Okulu'nun imamlığını yapan Kaynak Holding çalışanı Salih Özgür Dindar'ın, şakirtlik seviyesi yüksek öğrencileri, bayramda Gülen'in elini öptürmek için Pensilvanya'ya götürdüğünü anlattı. Örgütte Rıfat kod adıyla bilinen Özgür 2008'e kadar EPDK'da uzman olarak çalıştıktan sonra Kaynak Holding'e geçti. 15 Temmuz öncesinde yurtdışına kaçan Dindar'ın, FETÖ'nün Kara Kuvvetleri'ni ele geçirme planında önemli rol oynayan kritik isimlerden olduğu belirlendi. İtirafçı asker, okul imamı Dindar'ın 2012'deki bir toplantıda kendilerine "Burada gördüğünüz, duyduğunuz ve yaşadıklarınızı eşleriniz dahil kimseye anlatmayın. Burası hizmetin en mahrem kısmı ve yatak odanızdan dahi önemli" dediğini söyledi.

SON DAKİKA

SABAH